AUER WEBER

Presseinformation zur Eröffnung am 30.09.2014

Erweiterung und Umbau Kreissparkasse Göppingen

Architekten BDA
Stuttgart München

Pressekontakt
Ilona Werz-Rein
Haußmannstraße 103A
70188 Stuttgart
t +49 711 268 404 35

pr@auer-weber.de
www.auer-weber.de

Architektur und Städtebau

Die Erweiterung der Kreissparkasse Göppingen ordnet das Areal der Hauptstelle neu und formuliert zusammen mit dem Bahnhofsvorplatz einen Endpunkt der Nord-Süd Achse der städtischen Rahmenplanung. Der bestehende Sockel des Hochhauses wird in seiner Trauflinie aufgenommen und als durchgängiges horizontales Element fortgeführt.

Die zentrale Kundenhalle wird über eine parallel zur Marktstraße verlaufende Passage erschlossen und erhält durch Öffnung der bestehenden Fassaden einen starken Außenbezug. Der publikumswirksame Bereich zum Bahnhofsplatz ist auf Straßenniveau abgesenkt und bietet an der Ecke Marktstraße Räumlichkeiten für eine Espressobar. Zum ruhigen Innenhof orientieren sich der Konferenz- und Veranstaltungsbereich wie auch das Mitarbeiterrestaurant.

Basierend auf einem Grundmodul lässt der Erweiterungsbau größtmögliche Flexibilität zu. Die offen gestalteten Bürobereiche werden durch kommunikative Bereiche ergänzt und bieten mit vielfältigen Außenbezügen eine hohe Arbeitsplatzqualität.

AUER WEBER

Erweiterung und Umbau Kreissparkasse Göppingen

Bestand und Erweiterung

Eine durchgängige, vertikal gegliederte Fassade fasst Bestand und Erweiterung zu einem Ensemble mit eigenständigem Charakter zusammen. Der Wechsel von flächenbündigen und zurückgesetzten vertikalen Fassadenelementen innerhalb eines Stabwerkes aus hellem Naturstein, Gebäudezäsuren und eine maßvolle Höhenentwicklung erzeugen eine angemessene Maßstäblichkeit und Feingliedrigkeit. Das bestehende Hochhaus aus dem Jahr 1974 von Paul Stohrer wird in seiner skulpturalen Ausprägung zurückgenommen und bildet mit seiner neuen doppelschaligen Glasfassade einen spannungsvollen Kontrast.

Licht und Luft

Alle Arbeitsbereiche sind natürlich belichtet und belüftet. Der Sonnenschutz wird über einen außenliegenden, im Fassadenzwischenraum des Hochhauses angeordneten Raffstore gewährleistet. Bei der Wärme- und Kälteerzeugung wird eine Kombination aus innovativen, ökologisch sinnvollen und wirtschaftlichen Konzepten und klassischen Energieerzeugern gewählt. Als erste Kreissparkasse in Deutschland wurde die Hauptstelle Göppingen von der DGNB mit Gold ausgezeichnet.

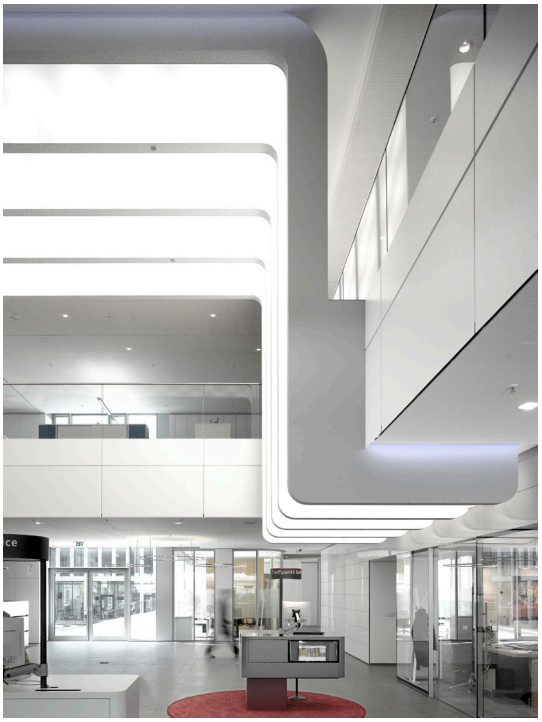

Fotos: Roland Halbe

AUER WEBER

Erweiterung und Umbau Kreissparkasse Göppingen

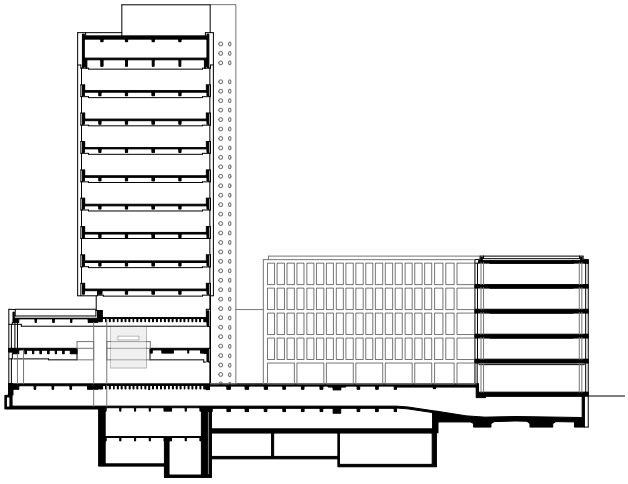

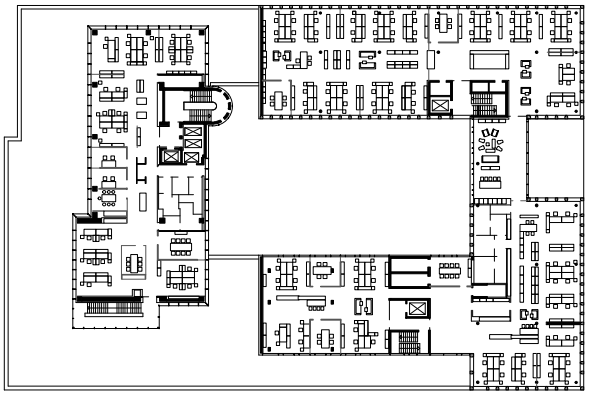

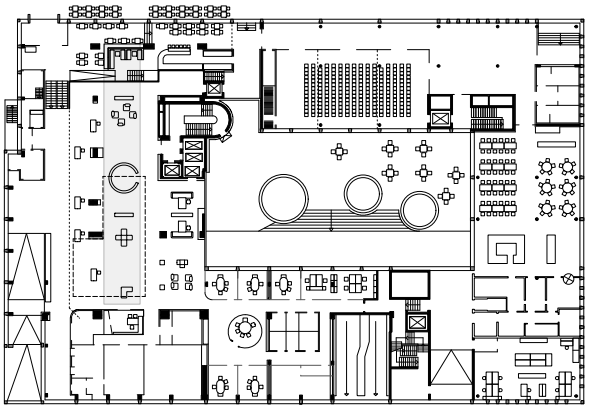

Standort
Marktstraße 2
73033 Göppingen

Auftraggeber/Nutzer
Kreissparkasse Göppingen

Fertigstellung (Eröffnung)
September 2014

BGF/BRI
25.050 m2 / 93.600 m3

Leistungsphasen
1 – 9

Architekten
Auer Weber, Stuttgart
Christof Teige (Assoziierter)
Stephan Herrmann (Projektleitung)
Carsten Kling (stellv. Projektleitung)
Lars Plugge, Anna Birk, Daniel Hebisch,
Susanne Lindenthal (Projektteam)

Planung Kundenhalle
Bredt und Partner, Darmstadt

Freianlagen
Prof. Jörg Stötzer, Stuttgart

Tragwerksplanung
Hagedorn Ingenieure, Göppingen

Haustechnikplanung
Herp Ingenieure, Salach

Elektroplanung
Elektroplan Ingenieur GmbH, Göppingen

Energieberatung und Fassadenplanung
DS-Plan, Stuttgart
Projektsteuerung
DS-Plan, Stuttgart

Bauleitung
Auer Weber, Stuttgart mit
Jo Carle Architekten, Stuttgart

Auszeichnungen
Beispielhaftes Bauen Landkreis
Göppingen 2008-2014
DGNB-Zertifizierung Gold, 2011

Lageplan (M 1:4000)
Schnitt Alt- und Neubau
Grundriss 4. OG
Grundriss Erdgeschoss
(Schnitt und Grundrisse M 1:1000)

AUER WEBER

Büroprofil

Bürogeschichte

Das Architekturbüro Auer Weber wurde 1980 gegründet und beschäftigt an den Standorten Stuttgart und München derzeit 120 Mitarbeiter. Schwerpunkt der Tätigkeit ist der Entwurf und die Planung von Neu- und Umbauten für öffentliche und private Auftraggeber, auch als Generalplaner oder in Zusammenarbeit mit Investoren. Zur Zeit werden zahlreiche Bauvorhaben im Ausland akquiriert und realisiert, vorwiegend im französischsprachigen Raum. Die Bandbreite der Leistungen erstreckt sich von Planungen und Realisierungen in den Bereichen Verwaltung und Kultur, Bildung und Forschung, über Hotels und Wohnanlagen, Sport- sowie Verkehrsbauten bis hin zu städtebaulichen Konzepten und Masterplänen. Gemeinsame Leitlinie aller Projekte ist, die architektonische Gestalt aus der jeweiligen Aufgabenstellung und den Bedingungen des Ortes unverwechselbar, schlüssig und nachvollziehbar zu entwickeln.

Geschäftsführende Gesellschafter

Moritz Auer, Dipl. Ing. Architekt BDA
Philipp Auer, Dipl. Ing. Architekt BDA
Jörn Scholz, Dipl. Ing. Architekt BDA
Achim Söding, Dipl. Ing. Architekt BDA
Stephan Suxdorf, Dipl. Ing. Architekt BDA

Assoziierte

Martin Klemp, Dipl. Ing. Architekt
Jörg Müller, Dipl. Ing. Architekt
Prof. Stefan Niese, Dipl. Ing. Architekt
Till Richter, Dipl. Ing. Architekt
Christof Teige, Dipl. Ing. Architekt
Ilona Werz–Rein, Dipl. Ing. Architektin
Felix Wiemken, Dipl. Ing. Architekt

Gründungsgesellschafter

Prof. Fritz Auer,
Dipl. Ing. Architekt M. Arch BDA
Prof. Carlo Weber †,
Dipl. Ing. Architekt BDA

Weitere Projekte (Auswahl)

ESO Headquarters Erweiterung,
Garching bei München
Fertigstellung 12/2013
BGF 18.736 m2

Staatliches Museum für Archäologie,
Chemnitz
Fertigstellung 05/2014
BGF 17.000 m2

Umbau und Erweiterung
Sparkasse Allgäu, Kempten
Fertigstellung 2017
BGF 8.800 m2

Portraits: Marc Schäfer
Fotos: Roland Halbe
Visualisierung: 3D-WAY